AXOR

Marke	AXOR
Artikelname	**AXOR Montreux** 2-Griff Wannenarmatur bodenstehend mit Kreuzgriffen
Art.-Nr.	16547340
Oberfläche	Brushed Black Chrome
Netto Preis	4.507,80 EUR

Produktbild

Maßzeichnung

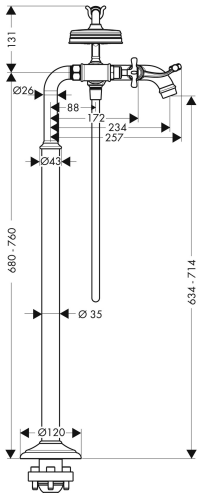

Merkmale

- besteht aus: 2-Griff Wannenmischer bodenstehend, Handbrause, Brauseschlauch, Brausehalter
- 2 Verbraucher
- Ausladung: 234 mm
- Strahlart Armatur: Normalstrahl
- Strahlart Handbrause: RainAir
- maximale Durchflussmenge bei 3 bar: 16,5 l/min
- Durchfluss für Wanneneinlauf bei 3 bar: 16,5 l/min
- max. Durchfluss für Handbrause bei 3 bar: 14 l/min
- Rückflussverhinderer
- für Durchlauferhitzer geeignet
- Anschlussgröße: DN15
- Anschlussart: Grundkörper
- Standmontage
- min. Betriebsdruck: 1 bar
- max. Betriebsdruck: 10 bar

Technologie

Strahlarten

Marke	AXOR
Artikelname	**AXOR Montreux** 2-Griff Wannenarmatur bodenstehend mit Kreuzgriffen
Art.-Nr.	16547340
Oberfläche	Brushed Black Chrome
Netto Preis	4.507,80 EUR

Benötigtes Zubehör

Produktbild	Artikelname	Art.-Nr.	Preis
	AXOR Grundkörper für 2-Griff Wannenarmatur bodenstehend	16549180	1016,40

Marke	AXOR
Artikelname	**AXOR Montreux** 2-Griff Wannenarmatur bodenstehend mit Kreuzgriffen
Art.-Nr.	16547340
Oberfläche	Brushed Black Chrome
Netto Preis	4.507,80 EUR

Durchflussdiagramm

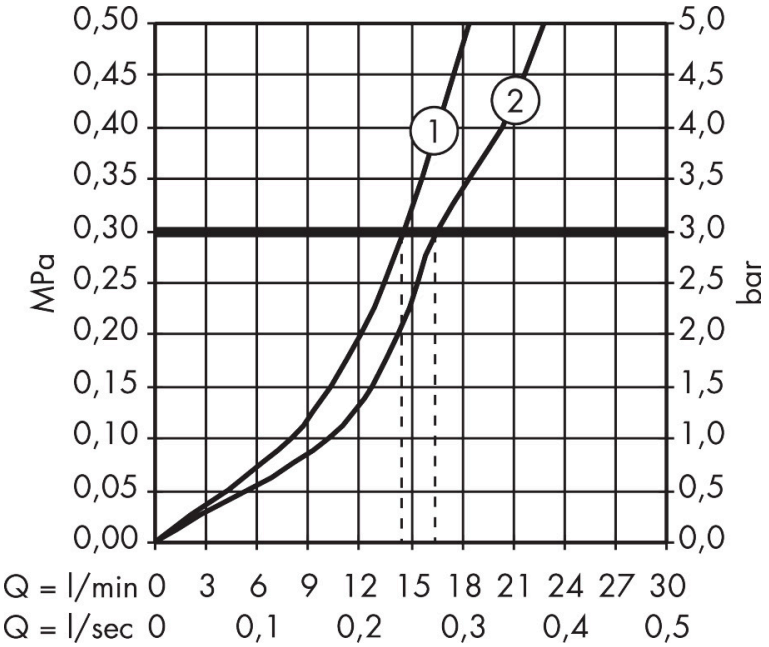

1 Wanneneinlauf
2 Handbrause

Marke	AXOR
Artikelname	**AXOR Montreux** 2-Griff Wannenarmatur bodenstehend mit Kreuzgriffen
Art.-Nr.	16547340
Oberfläche	Brushed Black Chrome
Netto Preis	4.507,80 EUR

Installationsbeispiele

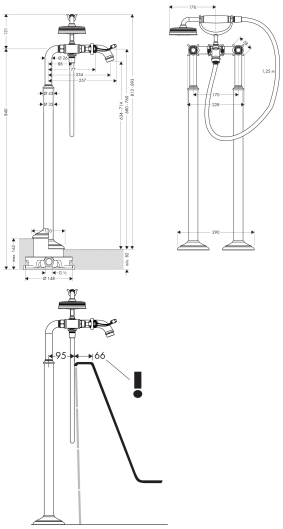

Die Maßangaben unterliegen keramischer Toleranzen bedingt durch Produktionsprozess.

AXOR

Marke	AXOR
Artikelname	**AXOR Montreux** 2-Griff Wannenarmatur bodenstehend mit Kreuzgriffen
Art.-Nr.	16547340
Oberfläche	Brushed Black Chrome
Netto Preis	4.507,80 EUR

Explosionszeichnung für Baujahr: > 11/16

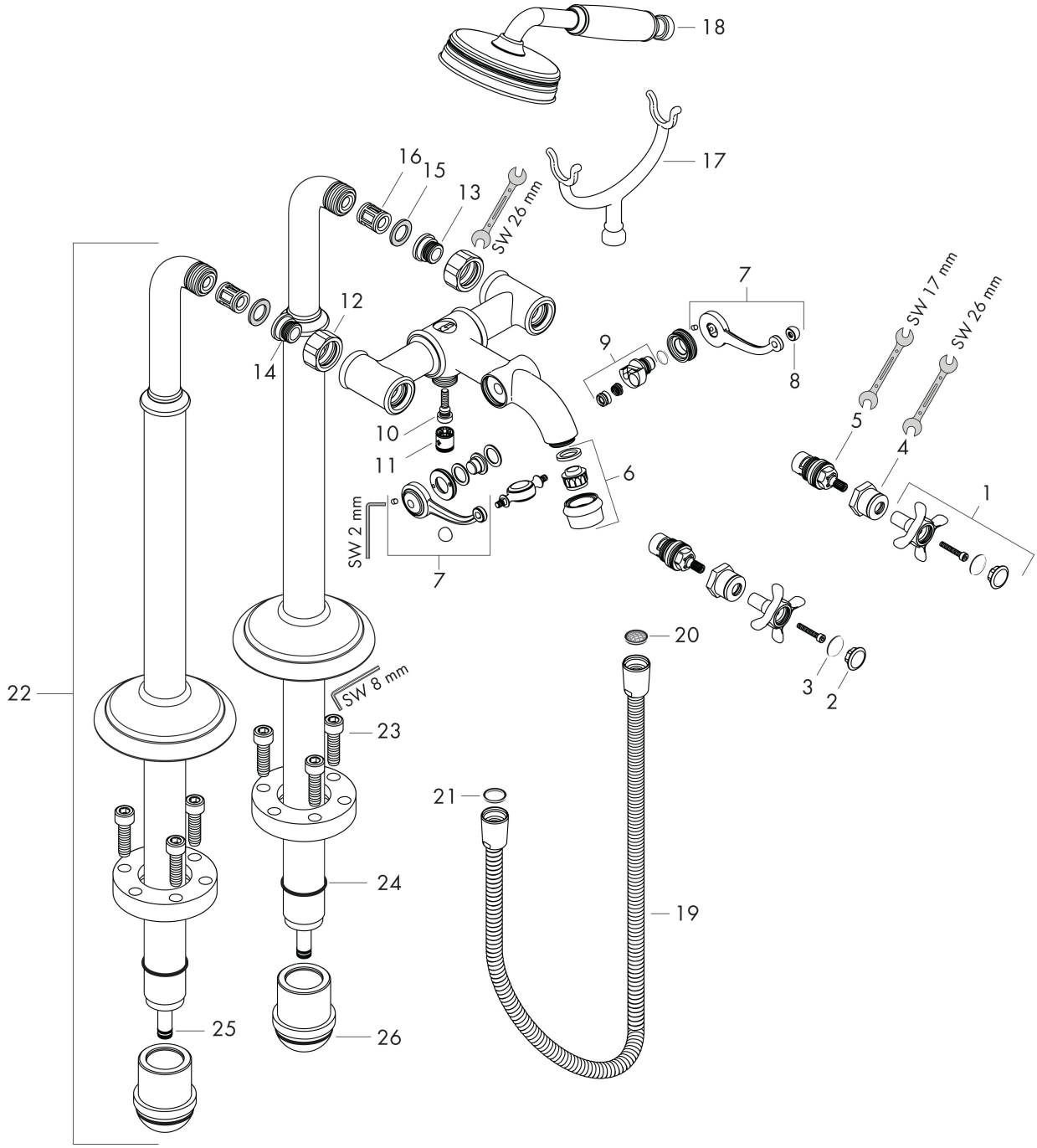

AXOR

Marke	AXOR
Artikelname	**AXOR Montreux** 2-Griff Wannenarmatur bodenstehend mit Kreuzgriffen
Art.-Nr.	16547340
Oberfläche	Brushed Black Chrome
Netto Preis	4.507,80 EUR

Ersatzteilliste für Baujahr: > 11/16

Pos.	Beschreibung	Art.nr.	Preis
1	Griff	16597330	160,70
2	Griffstopfen-Set, kalt / warm / neutral	97987000	49,40
3	O-Ring 16x2	98133000	3,20
4	Hülse	97993330	58,70
5	Absperreinheit rechts schließend	94009000	31,80
6	Luftsprudler M22x1 (25 l/min)	98575330	91,40
7	Umstellhebel	98594330	160,70
8	Muttern Set	92852340	58,70
9	Umsteller	98591330	111,60
10	O-Ring 5x2	98215000	3,20
11	Rückflußverhinderer-Set DW 15	94074000	12,50
12	Muttern Set	96157340	37,50
13	Anschlußnippel	97220000	12,50
14	O-Ring 15x2	98163000	3,20
15	Siebdichtung	96922000	8,30
16	Schalldämpfer	96429000	5,60
17	Auflegegabel Brause	98590330	58,70
18	Handbrause	16320330	353,00
19	Brauseschlauch 1,25 m	28112330	121,40
20	Siebdichtung	94246000	3,20
21	Dichtung	98058000	3,20
22	Standbein	98856330	970,10
23	Zylinderschraube M10x35	97670000	12,50
24	O-Ring 35x2	92604000	5,60
25	O-Ring 9x1,5	98117000	3,20
26	O-Ring 44x2,5	98162000	5,60
a	Grundset	16549180	1016,40