AXOR

Marke	AXOR
Artikelname	**AXOR Showers/Front** Showerpipe mit Thermostat und Kopfbrause 240 2jet
Art.-Nr.	26020340
Oberfläche	Brushed Black Chrome
Netto Preis	3.354,50 EUR

Produktbild

Maßzeichnung

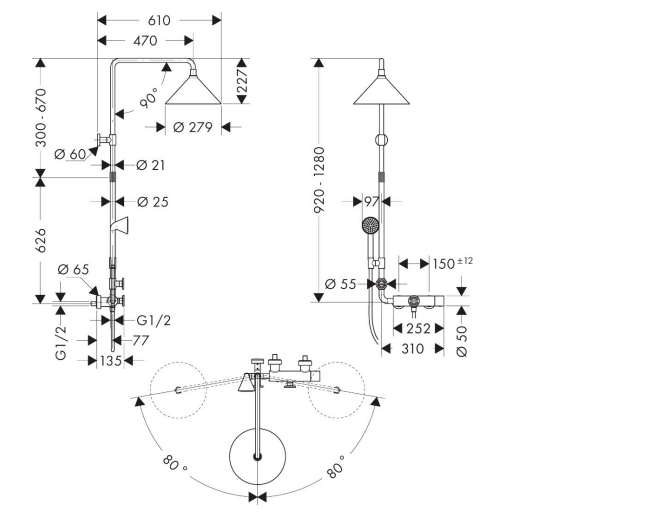

Merkmale

- besteht aus: Kopfbrause, Handbrause, Brausethermostat, Brauseschlauch, Handbrausehalterung, Brausestange
- Brausekopfgröße Kopfbrause: 279 mm
- Strahlart Kopfbrause: Rain, RainAir
- Kopfbrause individuell höhenverstellbar durch einfach zu bedienenden Drehverschluss. Verstellweg ca. 300 mm
- Funktion ab: 9,2 l/min
- Durchflussmenge RainAir Strahl bei 3 bar: 14 l/min
- Durchflussmenge Rain Strahl bei 3 bar: 15 l/min
- Strahlart Handbrause: Rain
- max. Durchfluss für Handbrause bei 3 bar: 8 l/min
- maximale Durchflussmenge für Showerpipe bei 3 bar: 21 l/min
- Mindestfließdruck: 1 bar
- min. Betriebsdruck: 1 bar
- max. Betriebsdruck: 10 bar
- komfortable Strahlartenumstellung durch Select-Taste
- Kugelgelenk: Kopfbrause im Winkel verstellbar
- höhenverstellbare Handbrausehalterung
- Brausearmlänge Kopfbrause: 470 mm
- schwenkbarer Brausearm
- Sicherheitssperre bei 40 °C
- einstellbare Heißwasserbegrenzung
- für Durchlauferhitzer geeignet
- Montageart: Aufputzinstallation
- Anschlussgröße: DN15

Technologie

Strahlarten

Marke	AXOR
Artikelname	**AXOR Showers/Front** Showerpipe mit Thermostat und Kopfbrause 240 2jet
Art.-Nr.	26020340
Oberfläche	Brushed Black Chrome
Netto Preis	3.354,50 EUR

Durchflussdiagramm

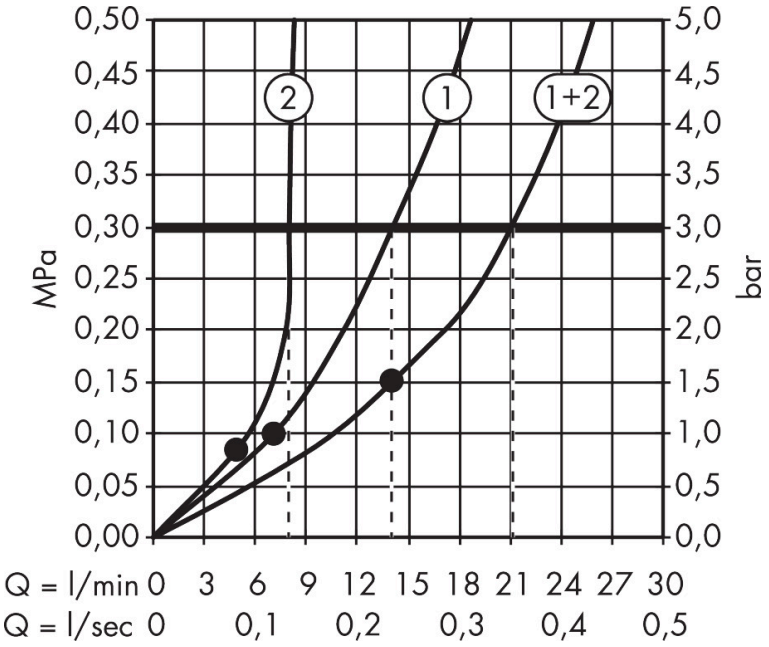

1 Handbrause
2 Kopfbrause

Marke	AXOR
Artikelname	**AXOR Showers/Front** Showerpipe mit Thermostat und Kopfbrause 240 2jet
Art.-Nr.	26020340
Oberfläche	Brushed Black Chrome
Netto Preis	3.354,50 EUR

Installationsbeispiele

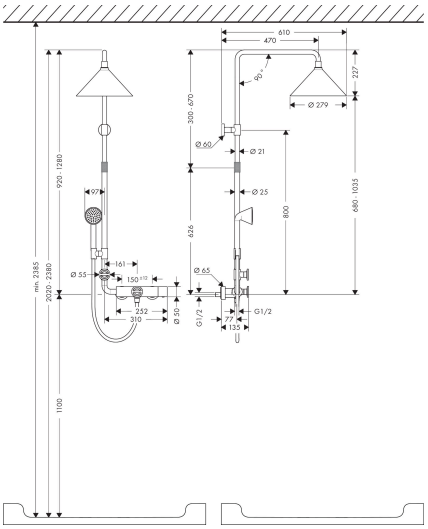

Die Maßangaben unterliegen keramischer Toleranzen bedingt durch Produktionsprozess.

Marke	AXOR
Artikelname	**AXOR Showers/Front** Showerpipe mit Thermostat und Kopfbrause 240 2jet
Art.-Nr.	26020340
Oberfläche	Brushed Black Chrome
Netto Preis	3.354,50 EUR

Explosionszeichnung für Baujahr: > 11/16

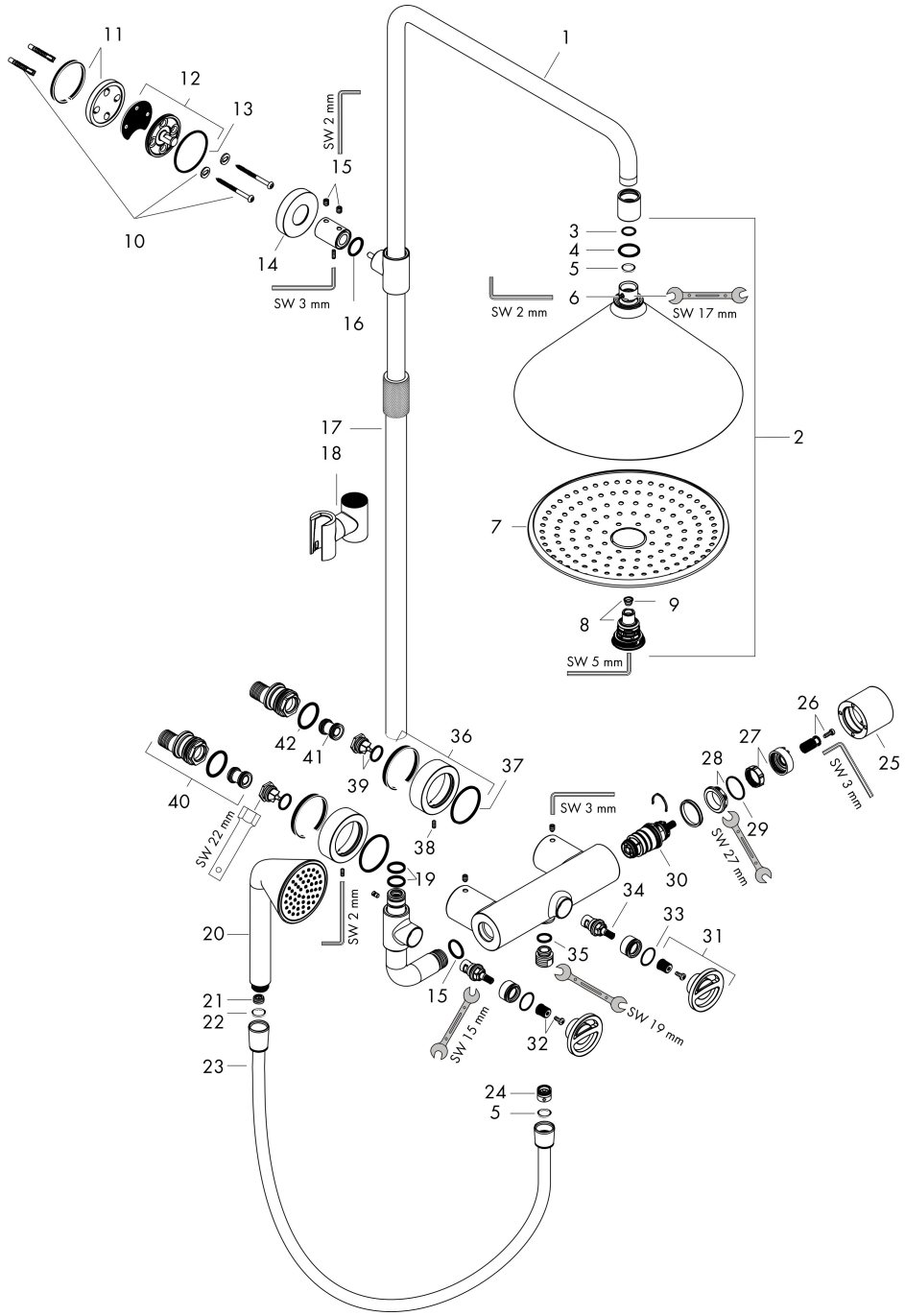

AXOR

Marke	AXOR
Artikelname	**AXOR Showers/Front** Showerpipe mit Thermostat und Kopfbrause 240 2jet
Art.-Nr.	26020340
Oberfläche	Brushed Black Chrome
Netto Preis	3.354,50 EUR

Ersatzteilliste für Baujahr: > 11/16

Pos.	Beschreibung	Art.nr.	Preis
1	Brausearm	92242340	511,80
2	Kopfbrause	26022340	1081,10
3	O-Ring 21x3	98182000	5,60
4	O-Ring 27x3	92503000	16,90
5	Dichtung	98058000	3,20
6	Madenschraube M4x6	97767000	3,20
7	Strahlscheibe kpl.	92192340	129,60
8	Umsteller kpl.	92387340	74,10
9	Sieb	97735000	3,20
10	Befestigungsteile	96179000	11,30
11	Fliesenausgleichsscheibe 7 mm	95239340	18,80
12	Wandflansch	95688000	25,00
13	O-Ring 50x2	98187000	3,20
14	Rosette Ø 60 mm	92229340	111,60
15	Madenschraube M6x8	97810000	3,20
16	O-Ring 20x2,5	92602000	5,60
17	Rohr	92243340	511,80
18	Schieber kompl.	95480340	91,40
19	O-Ring 17x2,5	98387000	3,20
20	Handbrause	26025340	173,90
21	Durchflussbegrenzer (9 l/min)	95659000	8,30
22	Siebdichtung	94246000	3,20
23	Brauseschlauch Isiflex'B 1,60 m	28276000	32,50
24	Rückflußverhinderer	97980000	12,50
25	Thermostatgriff	92231340	160,70
26	Schnappeinsatz mit Schraube	98290000	8,30
27	Anschlagscheibe	92232000	39,10
28	Mutter	98913000	16,90
29	O-Ring 26x1,5	98390000	3,20
30	Temperatur Regeleinheit	98282000	86,40
31	Regeleinheit für vertauschte Anschlüsse	92373000	212,70
32	Griff	92233340	74,10
33	Schnappeinsatz mit Schraube	98932000	12,50
34	O-Ring 21x1,5	98219000	3,20

AXOR

Marke	AXOR
Artikelname	**AXOR Showers/Front** Showerpipe mit Thermostat und Kopfbrause 240 2jet
Art.-Nr.	26020340
Oberfläche	Brushed Black Chrome
Netto Preis	3.354,50 EUR

Ersatzteilliste für Baujahr: > 11/16

Pos.	Beschreibung	Art.nr.	Preis
35	Absperreinheit rechts schließend	98817000	25,00
36	O-Ring 14x2	98129000	3,20
37	Rosette Ø 65 mm	92228340	160,70
38	O-Ring 45x2,5	98432000	3,20
39	Madenschraube M4x10	97667000	3,20
40	Rückflussverhinderer (druckbeständig bis 2 MPa)	95773000	25,00
41	S-Anschluss Set	95772000	74,40
42	Schalldämpfer	96429000	5,60
43	O-Ring 29x3	98371000	5,60