Duschrinne CeraWall Select rotgold matt, 1000 mm

Artikelnummer: 535368
GTIN: 4001636535368
Rabattgruppe: 11

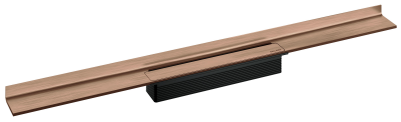

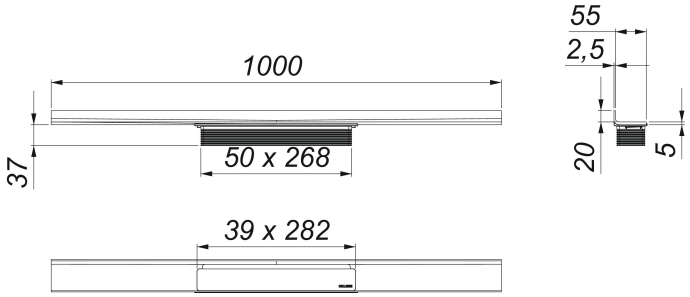

Beschreibung:

Duschrinne CeraWall Select rotgold matt, 1000 mm
zum Einbau allen Ablaufgehäusen DallFlex 2.0 Duo. Ablaufschiene mit mehrseitigem Präzisionsgefälle, sichtbar am Übergang zwischen Wand und Boden installiert, geeignet für keramische und Naturstein–Beläge (mit DallFlex 2.0: Boden 8–36 mm, Wand: 8–28 mm; mit CeraFlex: Boden 12–28 mm, Wand 12–28 mm, inkl. Kleberbett und Verbundabdichtung), Länge millimetergenau anpassbar.

AUSFÜHRUNG
– Abdeckung
– selbstklebendes Sicherheitsband S 3 mit Schnittschutzarmierung aus Edelstahl zum Schutz der Flächenabdichtung und Schalldämmband zur Entkoppelung vom Baukörper
– Montagezubehör und Positionierhilfen
– Bauschutzabdeckung

MATERIAL
Edelstahl 1.4301, massiv 5 mm, Belastungsklasse K 3 (300 kg), farbig PVD beschichtet rotgold matt

Aufgrund der technologischen Fertigungsmöglichkeiten, der Beschaffenheit des Vormaterials und der Lichtverhältnisse, können bei PVD-Oberflächen geringfügige Farbabweichungen vorhanden sein.

Ersatzteile:

535894 Ersatzteil-Set

Dallmer GmbH + Co KG · Wiebelsheidestraße 25 · 59757 Arnsberg · Tel.: +49 2932 9616-0 · Fax: +49 2932 9616-222
www.dallmer.com · info@dallmer.de
Änderungen auf Grund technischer Weiterentwicklung, Irrtümer und Druckfehler vorbehalten. Bestellungen erfolgen auf Grundlage unserer allgemeinen Geschäftsbedingungen: www.dallmer.de/agb