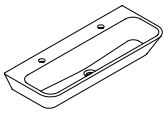

Produktdatenblatt
Doppelwaschtisch 950.12.2056

HEWI

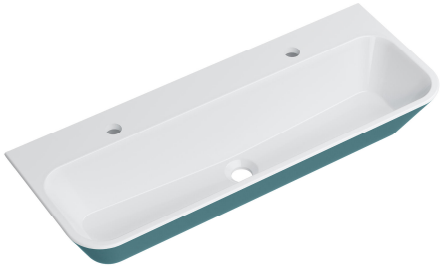

Doppelwaschtisch 950.12.2056

- für Kindertagesstätten besonders gut geeignet
- aus Mineralguss mit porenfreier Oberfläche
- zweifarbig: alpinweiß und HEWI Farbe 74 (Apfelgrün) oder alpinweiß und HEWI Farbe 55 (Aquablau)
- rechteckiges Becken mit großen Radien
- ohne Überlauf
- für Einlocharmaturen vorgerichtet
- 900 mm breit und 350 mm tief
- Waschmuldentiefe 125 mm
- für Stockschraubenbefestigung
- belastbar nach DIN EN 14688
- hohe Wassertemperatur: Wechselbeständig bis 65 °C, beständig bis 80 °C über einen Belastungszeitraum von 5 Minuten
- CE-Kennzeichnung nach Bauprodukteverordnung Nr. 305/2011
- Waschtisch ohne Hahnloch auf Anfrage ohne Aufpreis erhältlich (Lieferzeit: ca. 4 Wochen)

Abmessungen in mm

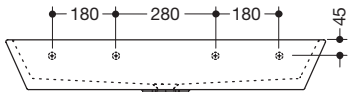

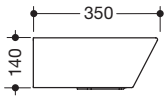

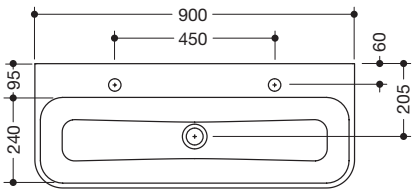

Farben

74 55

Technische Änderungen vorbehalten, 08.03.2022

HEWI Heinrich Wilke GmbH
Postfach 1260
D-34442 Bad Arolsen

Telefon: +49 5691 82-0
Telefax: +49 5691 82-319

info@hewi.de
www.hewi.com